

PRZEKRÓJ A-A

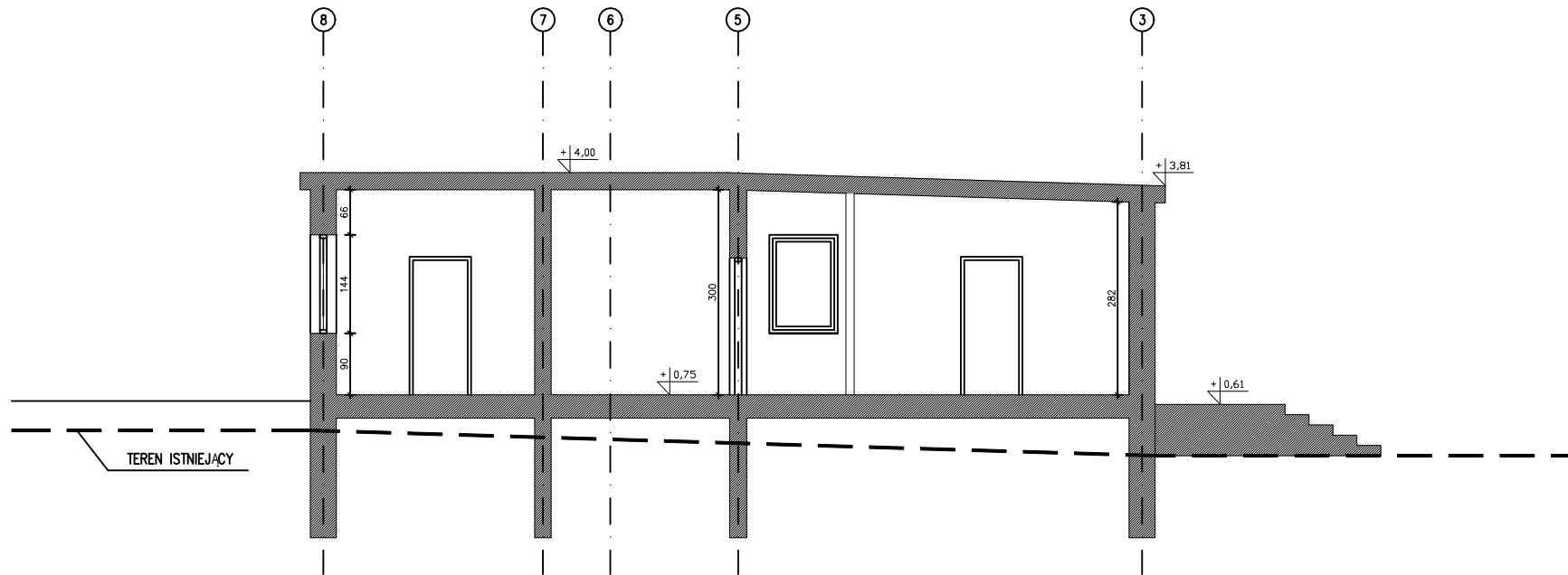

PRZEKRÓJ B-B

**architekci &
budownictwo**
od 1997

JEDNOSTKA PROJEKTOWA:		
USŁUGI WYKONAWCZO-PROJEKTOWE ADAM KŁOSKOWSKI		
biuro: 15-082 Białystok, ul. Świętojańska 12A, lok.01 tel. 609 576 067 email: oib.kloskowski@wp.pl		
NAZWA INWESTYCJI:		
Projekt budynku remizy OSP w miejscowości Łętownica z rozbórką budynku po byłej szkole podstawowej wraz z zagospodarowaniem terenu przy projektowanym budynku		
LOKALIZACJA:		
Łętownica, gmina Szumowo dz. nr geod. 363		
INWESTOR		
Gmina Szumowo, ul. 1 Maja 50, 18-305 Szumowo		
STADIUM: PROJEKT BUDOWLANY		
NAZWA RYSUNKU:		
PRZEKRÓJ A-A I B-B budynku przeznaczonego do rozbórki		
BRANŻA: ARCHITEKTURA	PODPIS:	
mgr inż. arch. Agnieszka Małgorzata Mońko nr upr.: B1-PdOKK/26/2004		
WSPÓŁPRACA:		
mgr inż. Adam Kłoskowski		
mgr inż. arch. Aleksandra Bajerska-Żałoba		
DATA 05.01.2023	SKALA 1:100	NR RYS. R3